**ZANATAGROUP - STUDIO ASSOCIATO -
ATTIVITA' PROFESSIONALE
INCARICHI AD ENTI PUBBLICI PIU' SIGNIFICATIVI**

ISTITUTI SCOLASTICI

Titolo dell'opera	Ampliamento scuola elementare
Tipologia d'intervento	Nuova costruzione
Categoria di lavori	Classe I categoria c
Committente	Comune di Pianezze (VI)
Periodo della prestazione	2009 – 2013
Prestazioni	Progetto, direzione lavori, e coordinamento sicurezza
Prestazione conclusa	SI
Opera realizzata	SI
Importo dei lavori a base d'asta	355.000,00 euro



Titolo dell'opera	Istituto Remondini di Bassano del Grappa
Tipologia d'intervento	Ampliamento I e II stralcio
Categoria di lavori	Classe I categoria c
Committente	Provincia di Vicenza (VI)
Periodo della prestazione	2005 -2013
Prestazioni	Progetto corpo B con Arch. Giorgio Orsini, direzione lavori, e coordinamento sicurezza corpo A e corpo B
Prestazione conclusa	SI
Opera realizzata	SI
Importo dei lavori a base d'asta	2.193.000,00 euro



Titolo dell'opera	Istituto Scotton di Bassano del Grappa
Tipologia d'intervento	Ampliamento
Categoria di lavori	Classe I categoria c
Committente	Provincia di Vicenza (VI)
Periodo della prestazione	2003-2008
Prestazioni	Progetto, direzione lavori e coordinamento sicurezza
Prestazione conclusa	SI
Opera realizzata	SI
importo dei lavori a base d'asta	1.127.000,00 euro

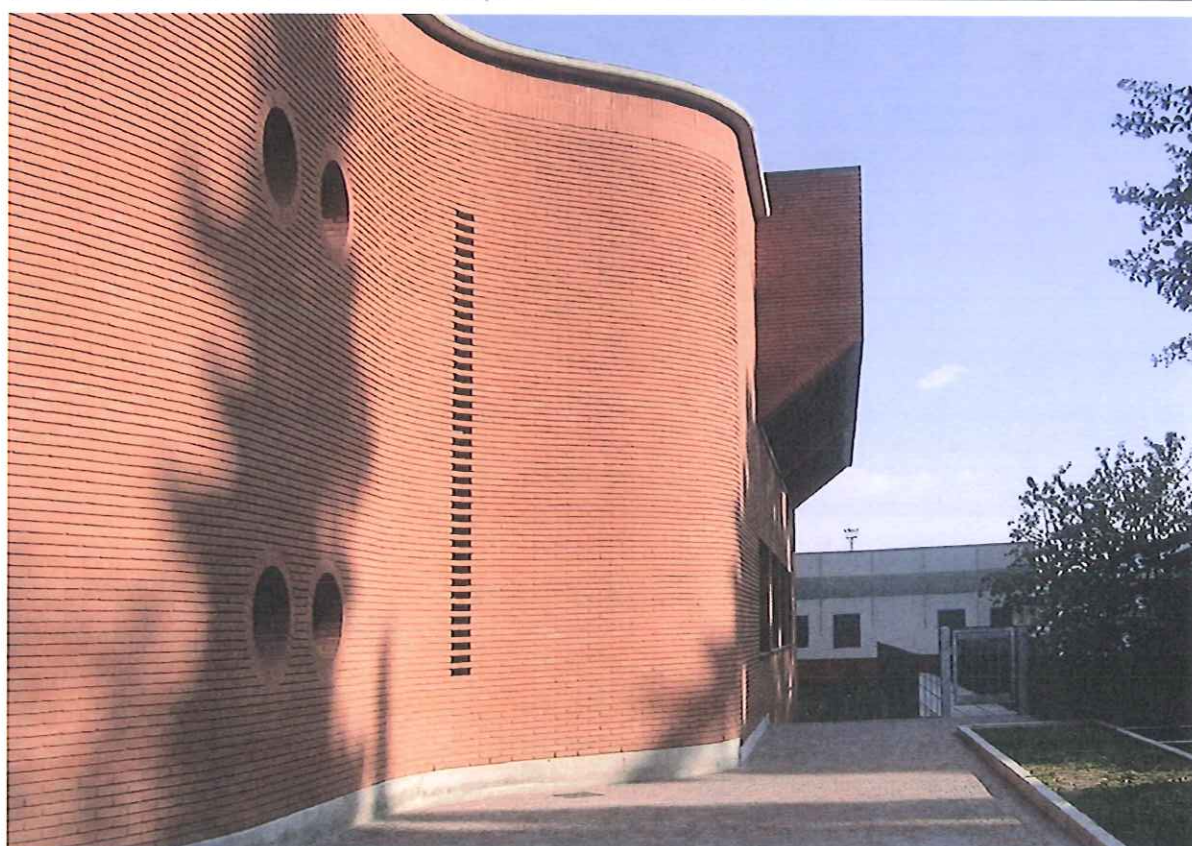

Titolo dell'opera	Nuova scuola Primaria Unitaria a Zanè
Committente	Comune di Zanè (VI)
Tipologia dell'intervento	Nuova costruzione
Categoria dei lavori	Classe I cat. c
Periodo delle prestazioni	2014 – in corso
Prestazioni	Studio di fattibilità
Prestazione conclusa	in corso
Opera Realizzata	in corso
Importo dei lavori a base d'asta	7.000.000,00 euro



Titolo dell'opera	Scuola per l'infanzia a Rosà (Progetto Arch. Mario Botta collaborazione di Zanata Group Studio Associato)
Tipologia d'intervento	Nuova costruzione
Categoria di lavori	Classe I categoria c
Committente	Comune di Rosa' (VI)
Periodo della prestazione	2001 - 2004
Effettive prestazioni svolte	coordinamento sicurezza
Prestazione conclusa	SI
Opera realizzata	SI
Importo dei lavori	£.6.000.000.000 (importo approssimativo)



IMPIANTI SPORTIVI

Titolo dell'opera	Ampliamento Stadio Comunale per adeguamento a partite di calcio di Serie B (capienza 7.750 spettatori)
Tipologia d'intervento	Ampliamento e ristrutturazione
Categoria di lavori	Classe I categoria c
Committente	A.S. Cittadella Calcio e Comune di Cittadella (PD)
Periodo della prestazione	2008
Prestazioni	Progetto, e coordinamento sicurezza
Prestazione conclusa	SI
Opera realizzata	SI
Importo dei lavori a base d'asta	2.000.000,00 euro

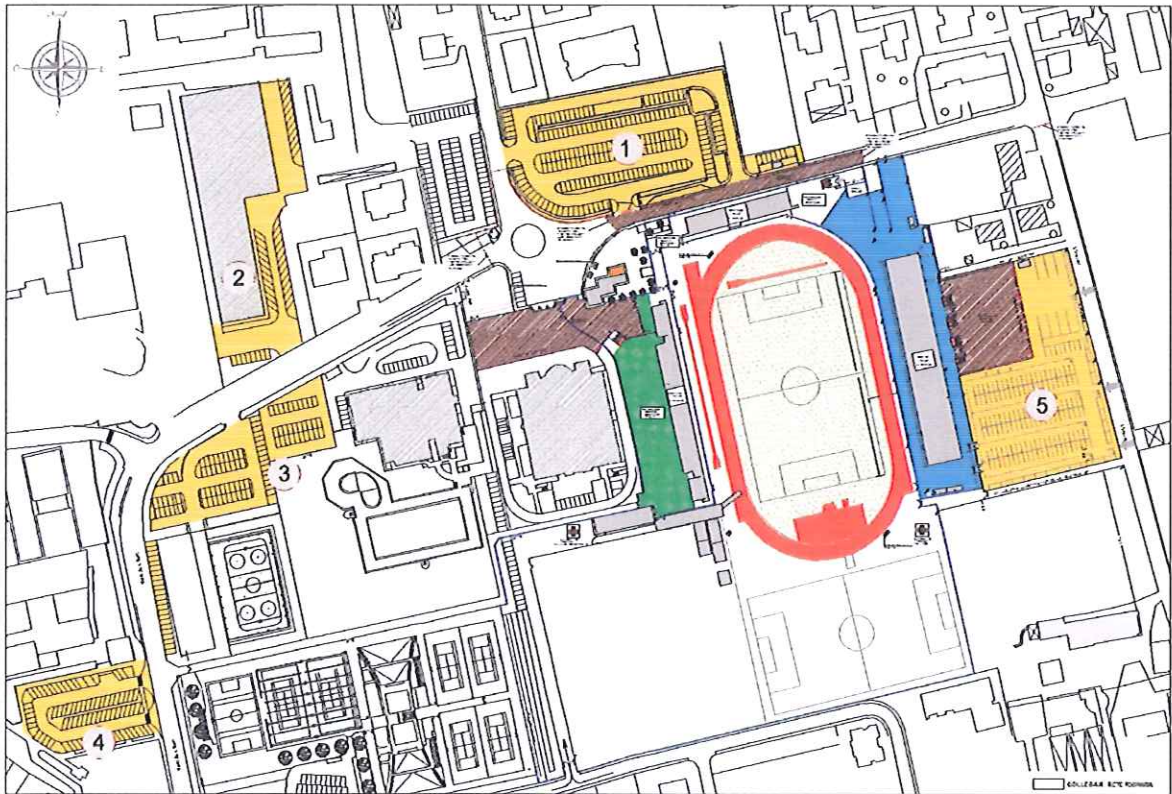

Titolo dell'opera:	“Progetto della pista di sci nordico e stadio del fondo”
Tipologia:	Nuova costruzione
Categoria lavori:	6B
Committente:	Comune di Sutrio (UD)
Periodo della prestazione	2011 - in corso
Prestazioni	Progetto preliminare (ottobre 2012), definitivo (dicembre 2013)
Prestazione conclusa	in corso
Opera realizzata	in corso
Importo lavori a base d'asta	480.000,00 euro

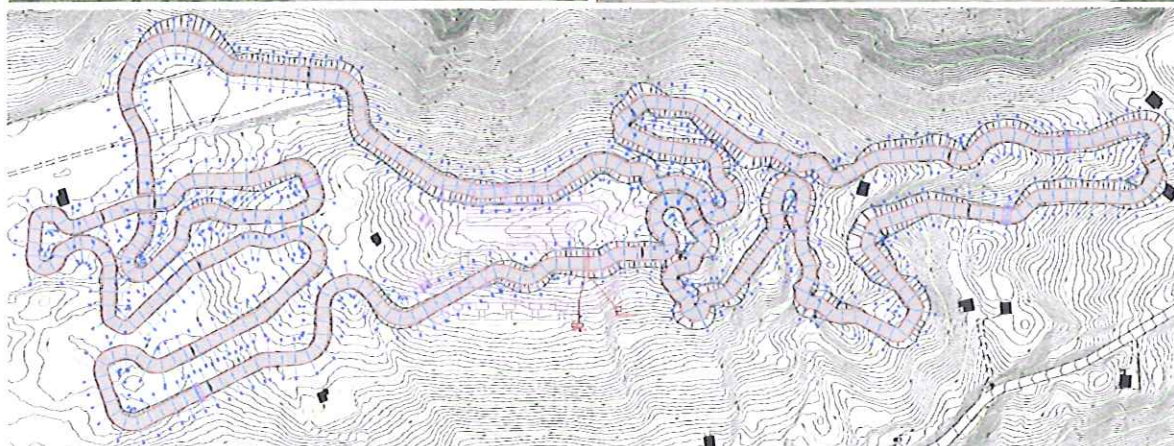
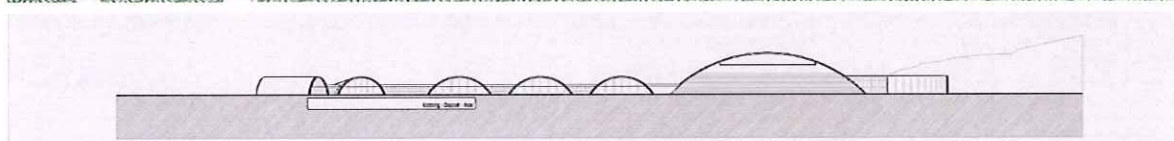
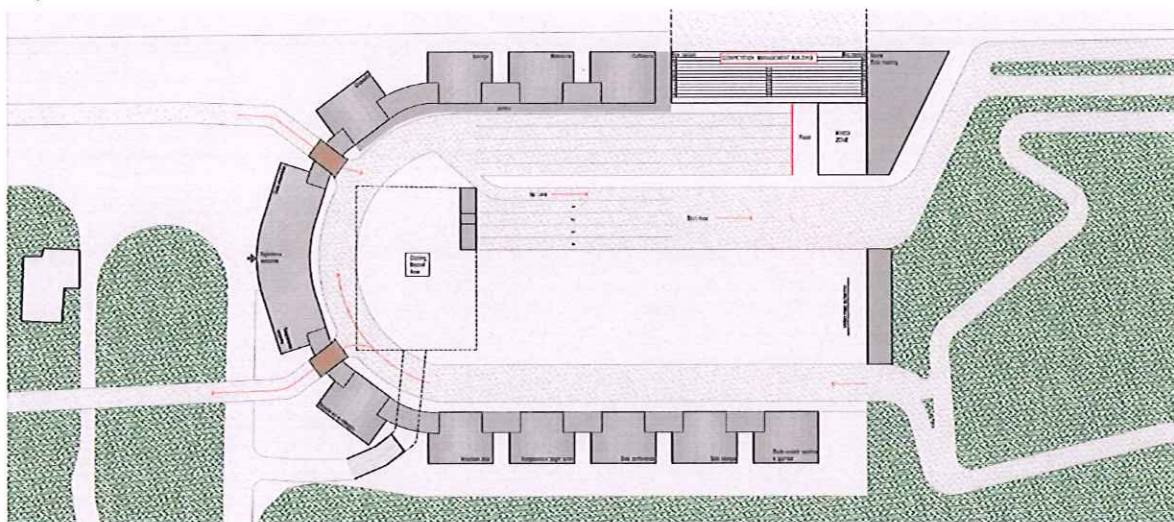

Titolo dell'opera	Tribuna e strutture di supporto campo da Rugby
Tipologia d'intervento	Nuova costruzione
Categoria di lavori	Classe I categoria c
Committente	Comune di Bassano del Grappa (VI)
Periodo della prestazione	2002 - 2008
Prestazioni	Progetto, direzione lavori, e coordinamento sicurezza
Prestazione conclusa	SI
Opera realizzata	SI
Importo dei lavori a base d'asta	500.000,00 euro

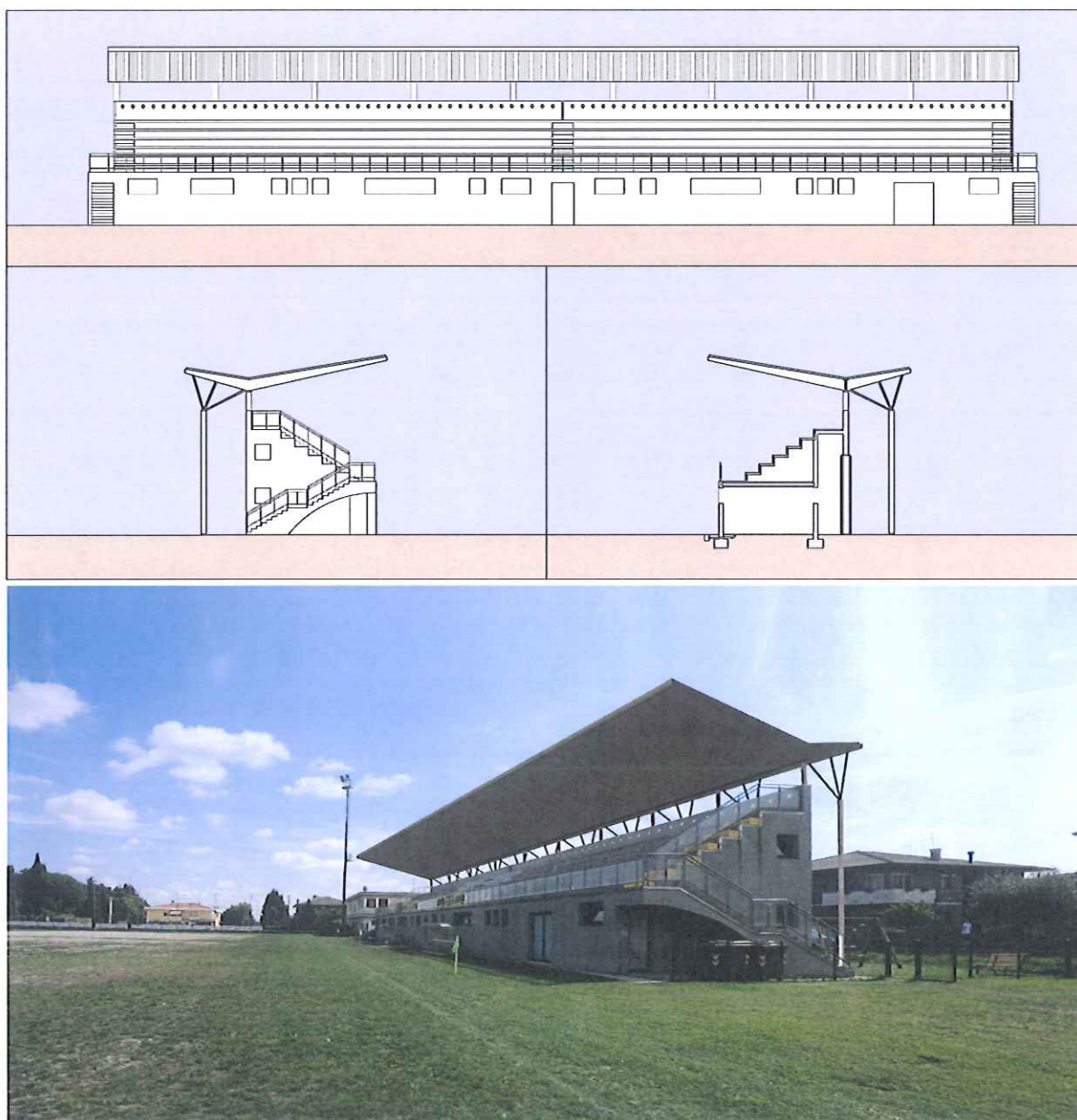

Titolo dell'opera	Realizzazione nuovo centro comitato di Quartiere Pré
Tipologia d'intervento	Nuova costruzione
Categoria di lavori	Classe I categoria c
Committente	E.T.R.A. S.p.A.
Periodo della prestazione	2013 - in corso
Prestazioni	Progetto preliminare, definitivo, esecutivo
Prestazione conclusa	in corso
Opera realizzata	in corso
Importo dei lavori a base d'asta	770.000,00 euro

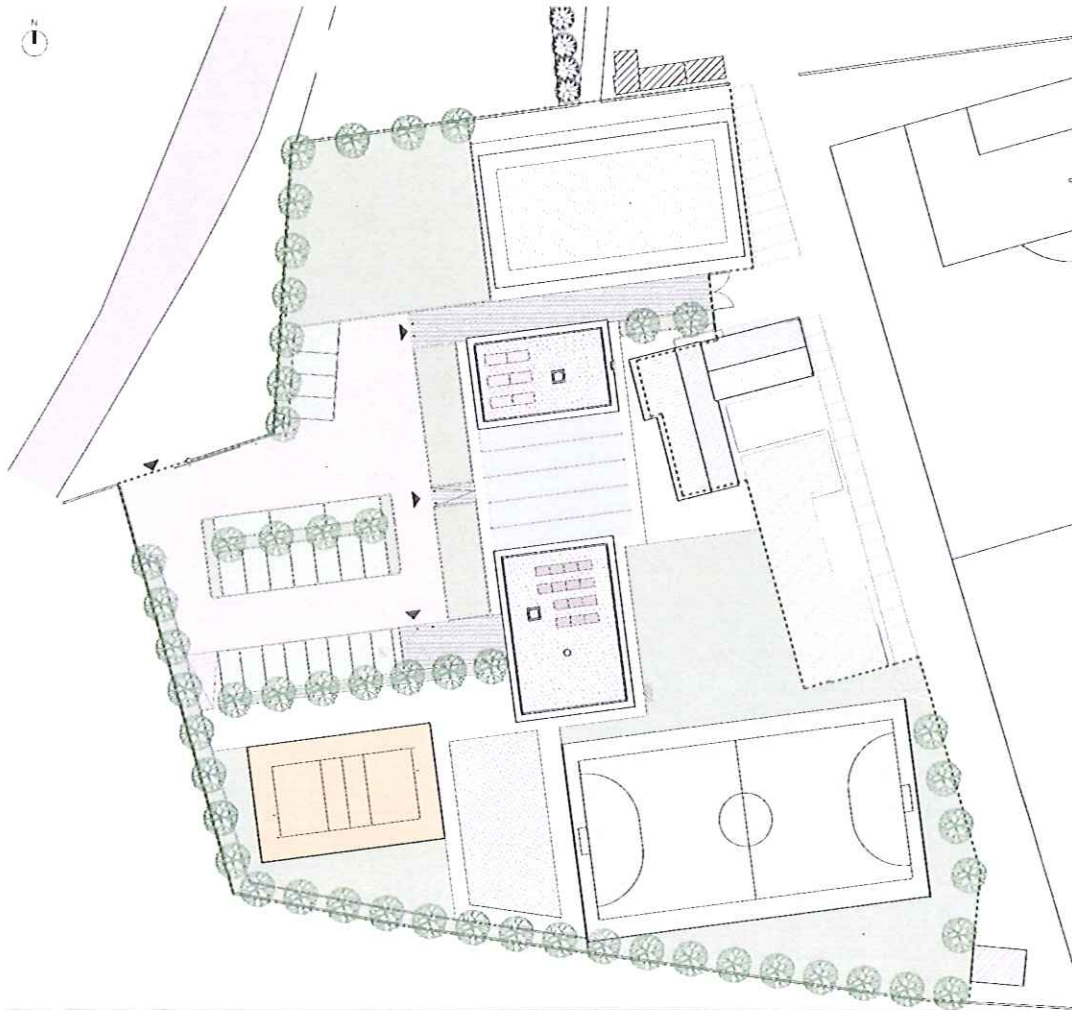

Titolo dell'opera	Impianti sportivi di S.Eusebio
Tipologia d'intervento	Ampliamento
Categoria di lavori	Classe I categoria c
Committente	Comune di Bassano del Grappa (VI)
Periodo della prestazione	2008-2009
Prestazioni	Progetto, Direzione Lavori e coordinamento sicurezza
Prestazione conclusa	SI
Opera realizzata	SI
Importo dei lavori a base d'asta	250.000,00 euro

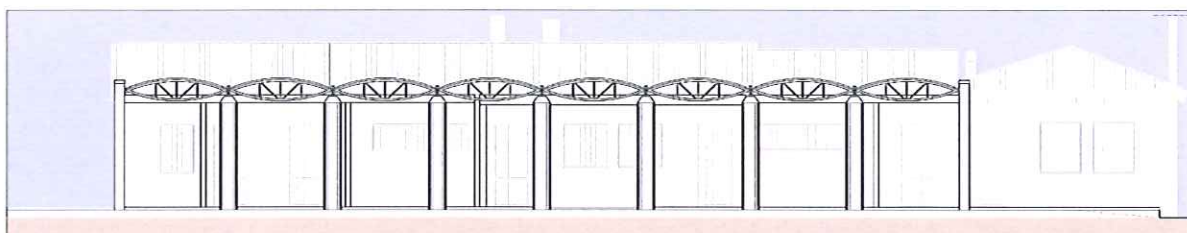

Titolo dell'opera	Impianti sportivi di Cà Morosini - Angarano
Tipologia d'intervento	Nuova costruzione
Categoria di lavori	Classe I categoria c
Committente	Comune di Bassano del Grappa (VI)
Periodo delle prestazioni	2003 - 2006
Effettive prestazioni svolte	Progetto direzione lavori e coordinamento sicurezza
Prestazione conclusa	SI
Opera realizzata	SI
Importo dei lavori	400.000,00 euro

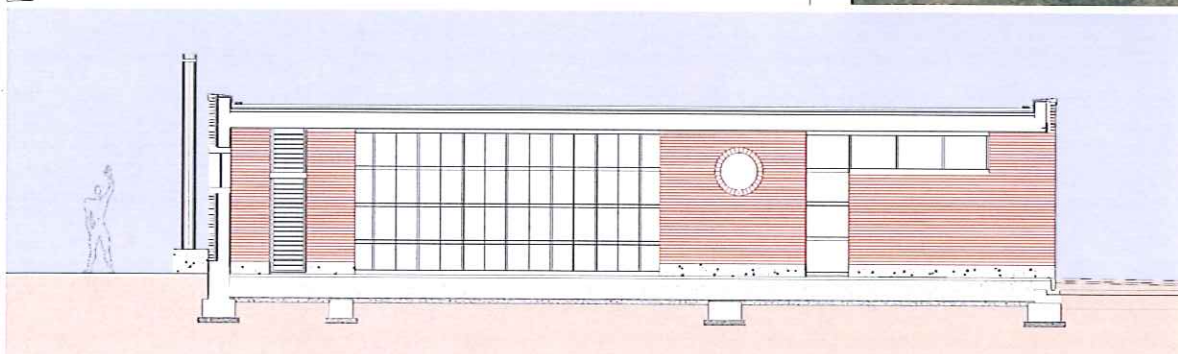
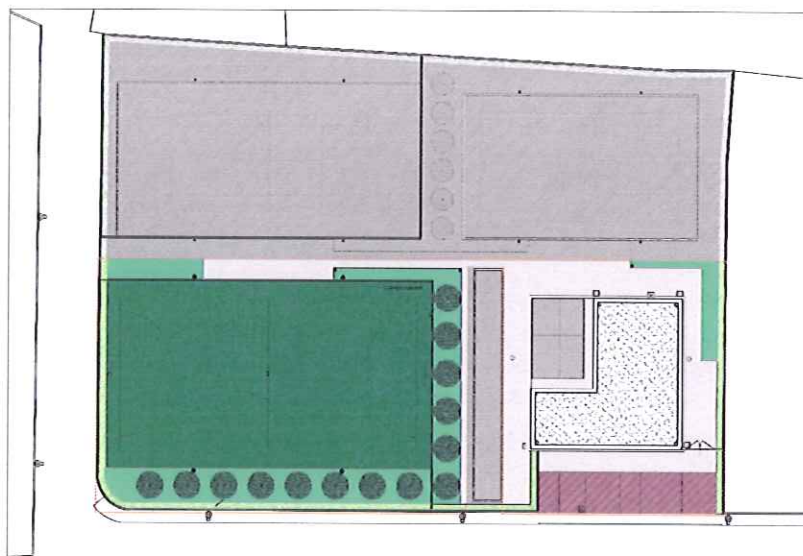

OPERE CIVILI

Titolo dell'opera	Ampliamento cimitero e nuova chiesa a Pianezze
Tipologia d'intervento	Ampliamento
Categoria di lavori	Classe I d
Committente	Comune di Pianezze (VI)
Periodo della prestazione	2006 -2008
Prestazioni	Progetti, direzione lavori e coordinamento sicurezza
Prestazione conclusa	SI
Opera realizzata	SI
Importo dei lavori a base d'asta	500.000,00 euro

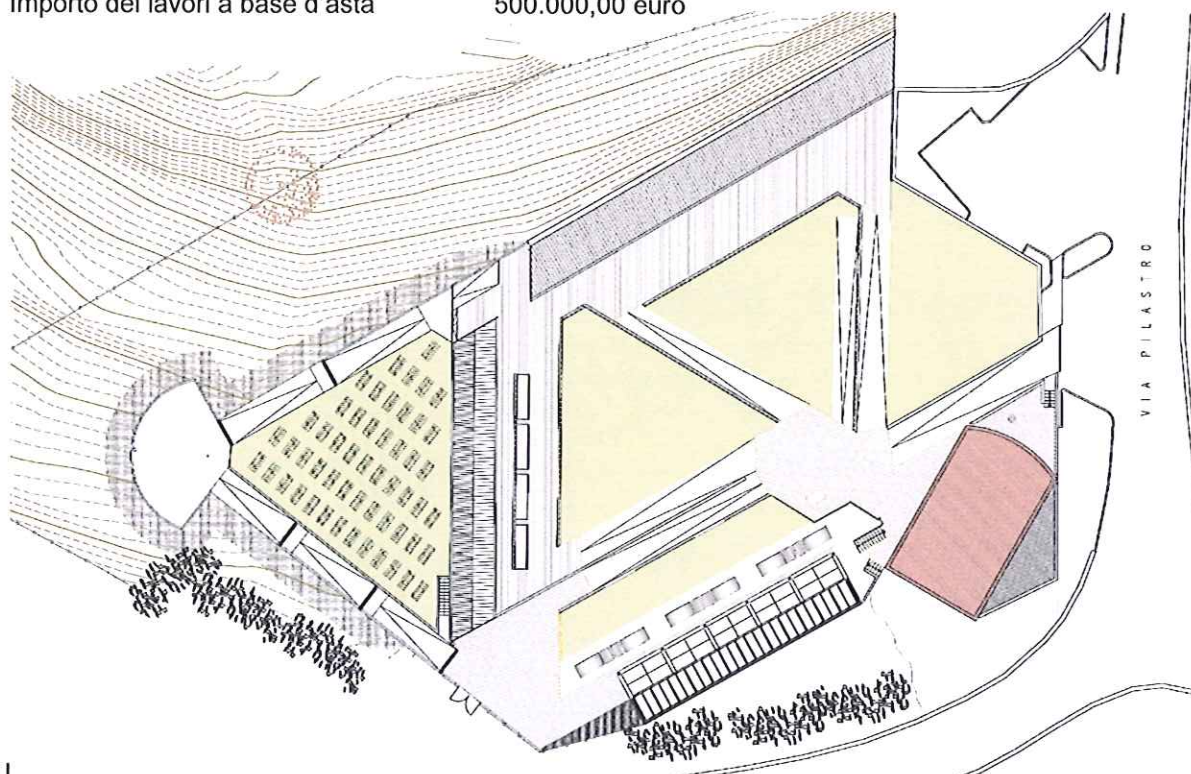

Titolo dell'opera	Costruzione di Casa albergo con 39 alloggi
Tipologia d'intervento	Nuova costruzione
Categoria di lavori	Classe I categoria c
Committente	ATER di Vicenza
Periodo della prestazione	2005
Prestazioni	Coordinamento per la sicurezza
Prestazione conclusa	SI
Opera realizzata	SI
Importo dei lavori a base d'asta	2.100.000,00 EURO

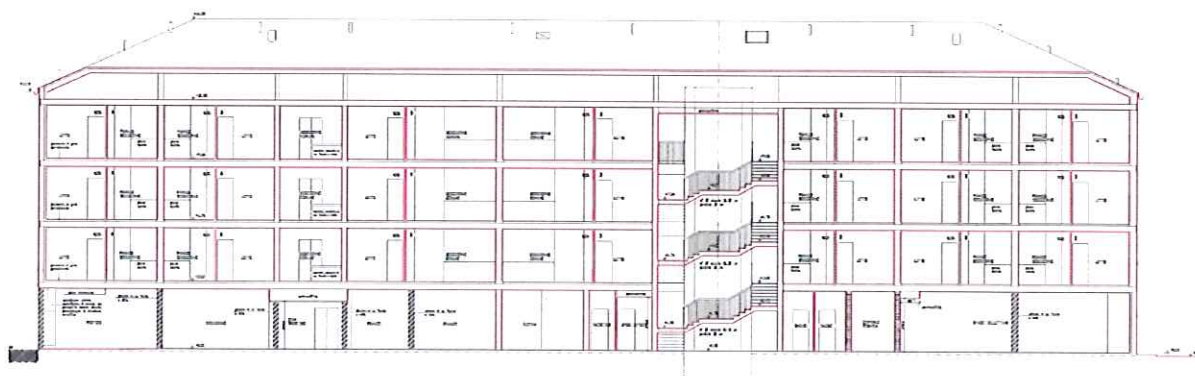

Titolo dell'opera	Realizzazione 24 alloggi residenziali a Bassano d.Gr.
Tipologia d'intervento	Nuova costruzione
Categoria di lavori	Classe I categoria c
Committente	ATER di Vicenza
Periodo della prestazione	2005-2008
Prestazioni	Progetto, e direzione lavori, e coordinamento sicurezza es.
Prestazione conclusa	SI
Opera realizzata	SI
Importo dei lavori a base d'asta	1.400.000,00 euro

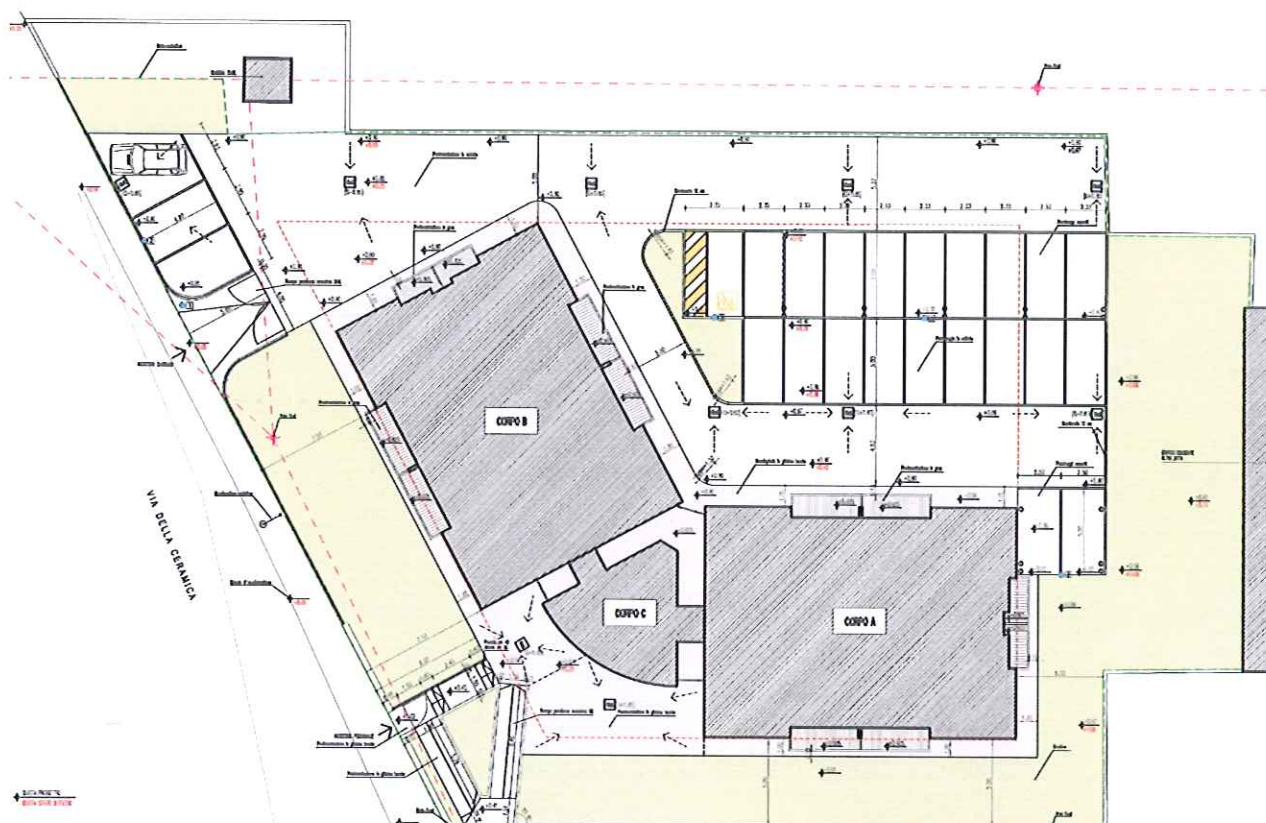

Titolo dell'opera	Realizzazione nuovo Ufficio Postale
Tipologia d'intervento	Nuova costruzione
Categoria di lavori	Classe I categoria c
Committente	Comune di Pianezze
Periodo della prestazione	2013 - 2014
Prestazioni	Progetto, direzione lavori e coordinamento per la sicurezza
Prestazione conclusa	SI
Opera realizzata	SI
Importo dei lavori a base d'asta	91.000,00 euro



Oltre a progettazioni e realizzazioni di innumerevoli immobili con tipologia commerciale, ricettiva, residenziale unifamiliare, bifamiliare, a schiera e condominiale.

Bassano del Grappa 02/04/2019

ZANATAGROUP-STUDIOASSOCIATO

Zanata Felics Architetto

Zanata Giampi Geometra

