

# Carta delle Fragilità

Elaborati adeguati per la Conferenza di Servizi di approvazione del PAT

Regione del Veneto  
Direzione Urbanistica

Provincia di Vicenza  
Dipartimento Territorio  
e Ambiente

Sindaco  
Gilberto Trevisan

Progettista  
Antonio Buggin

Difesa del suolo  
Umberto Tundo  
Francesco Morbin  
Compatibilità idraulica  
Pietro Cevese

Agronomia e paesaggio rurale  
Giorgio Marcon  
Valutazione ambientale  
Giancarlo Gusmaroli

aprile 2013

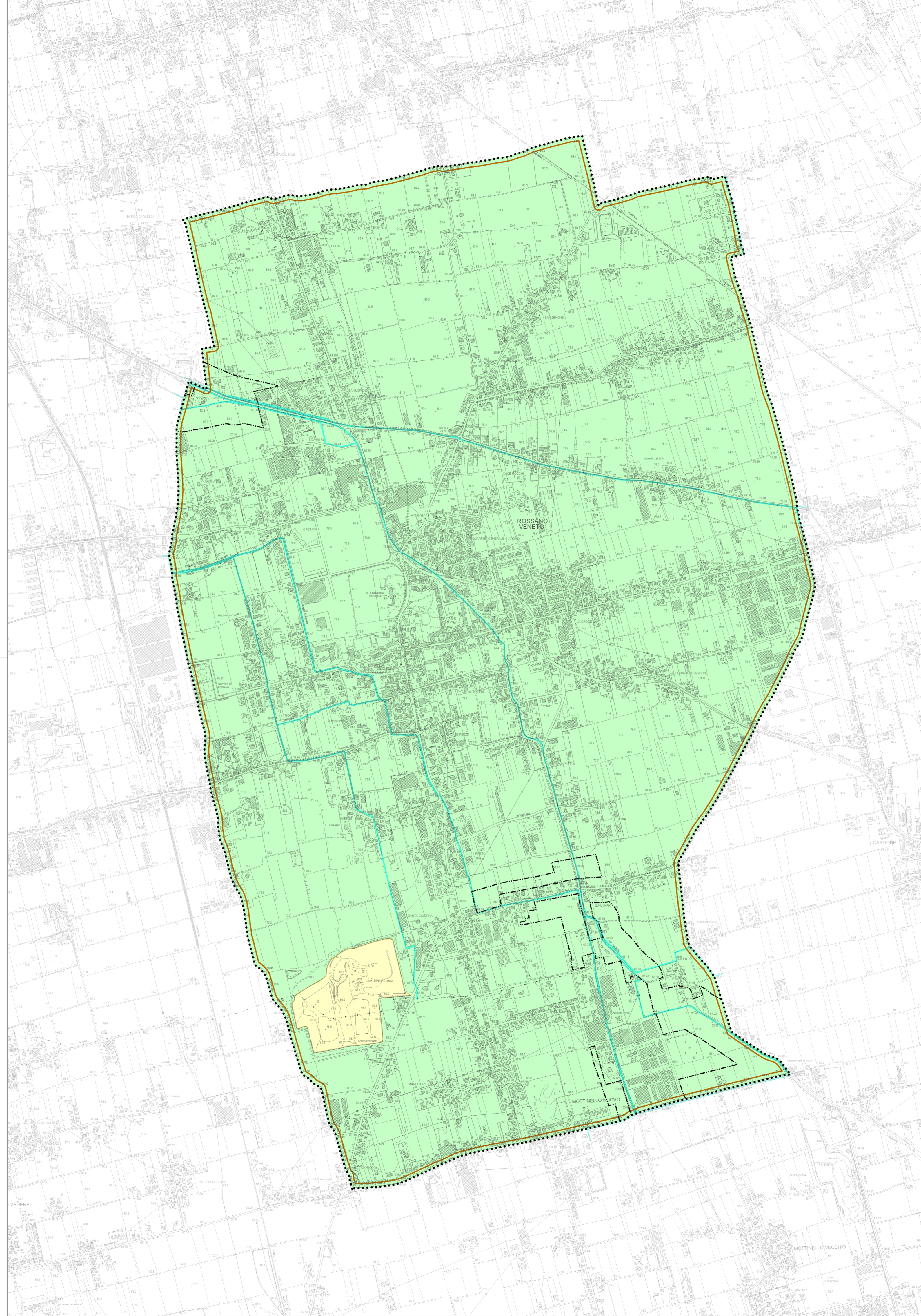
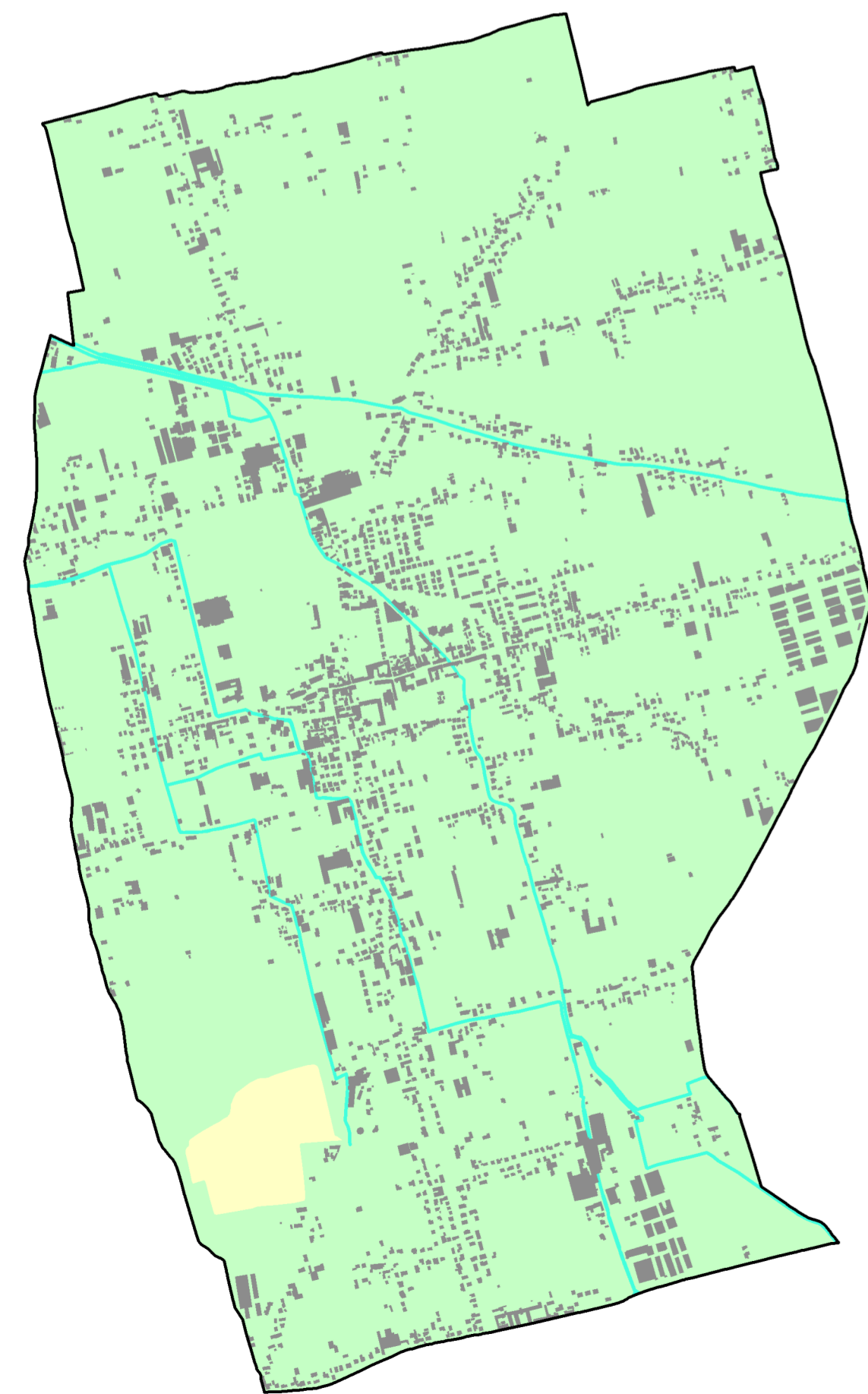

## LEGENDA

N.T.

----- Confine comunale e del PAT

### Compatibilità geologica ai fini urbanistici

Area idonea

Art. 2.9

Area idonea a condizione

Art. 2.9

### Altre componenti

Corsi d'acqua (alvei ed argini)/Zone di tutela di 100 m ai sensi dell'art. 41 della L.R. 11/2004

Art. 2.5.8.1

Classe rischio sismico (Zona 3)

Art. 2.3