

Carta delle Invarianti o aree a bassa trasformabilità

Elaborati adeguati per la Conferenza di Servizi di approvazione del PAT



Regione del Veneto
Direzione Urbanistica

Provincia di Vicenza
Dipartimento Territorio
e Ambiente

Sindaco
Gilberto Trevisan

Progettista
Antonio Buggin

Difesa del suolo
Umberto Tundo
Francesco Morbin
Compatibilità idraulica
Pietro Cevese

Agronomia e paesaggio rurale
Giorgio Marcon
Valutazione ambientale
Giancarlo Gusmaroli

aprile 2013

Realizzazione GIS con
STUDIO LUCA ZANELLA INGEGNERE
33100 UDINE via XXIII marzo n.19 studio@luz.it

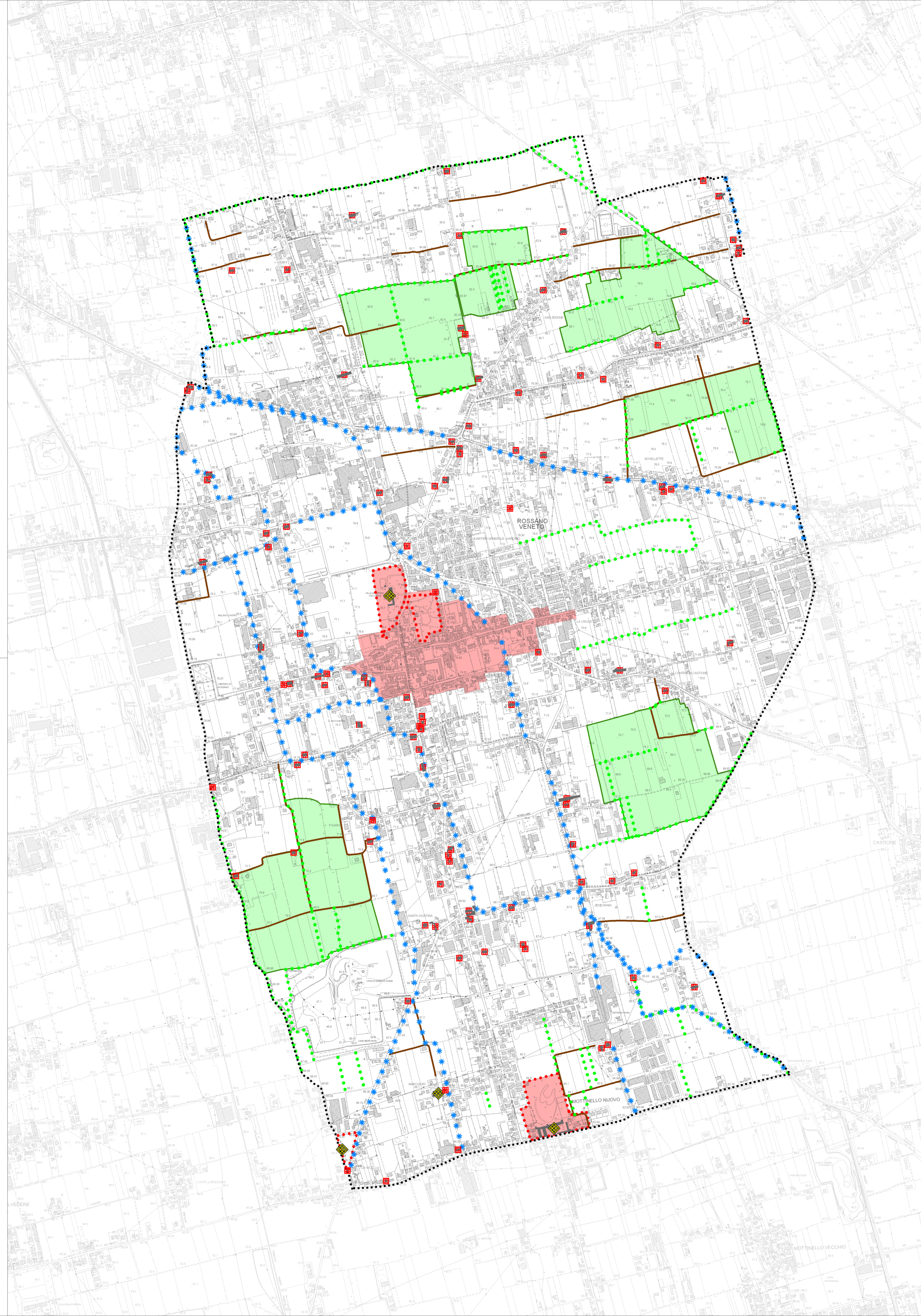
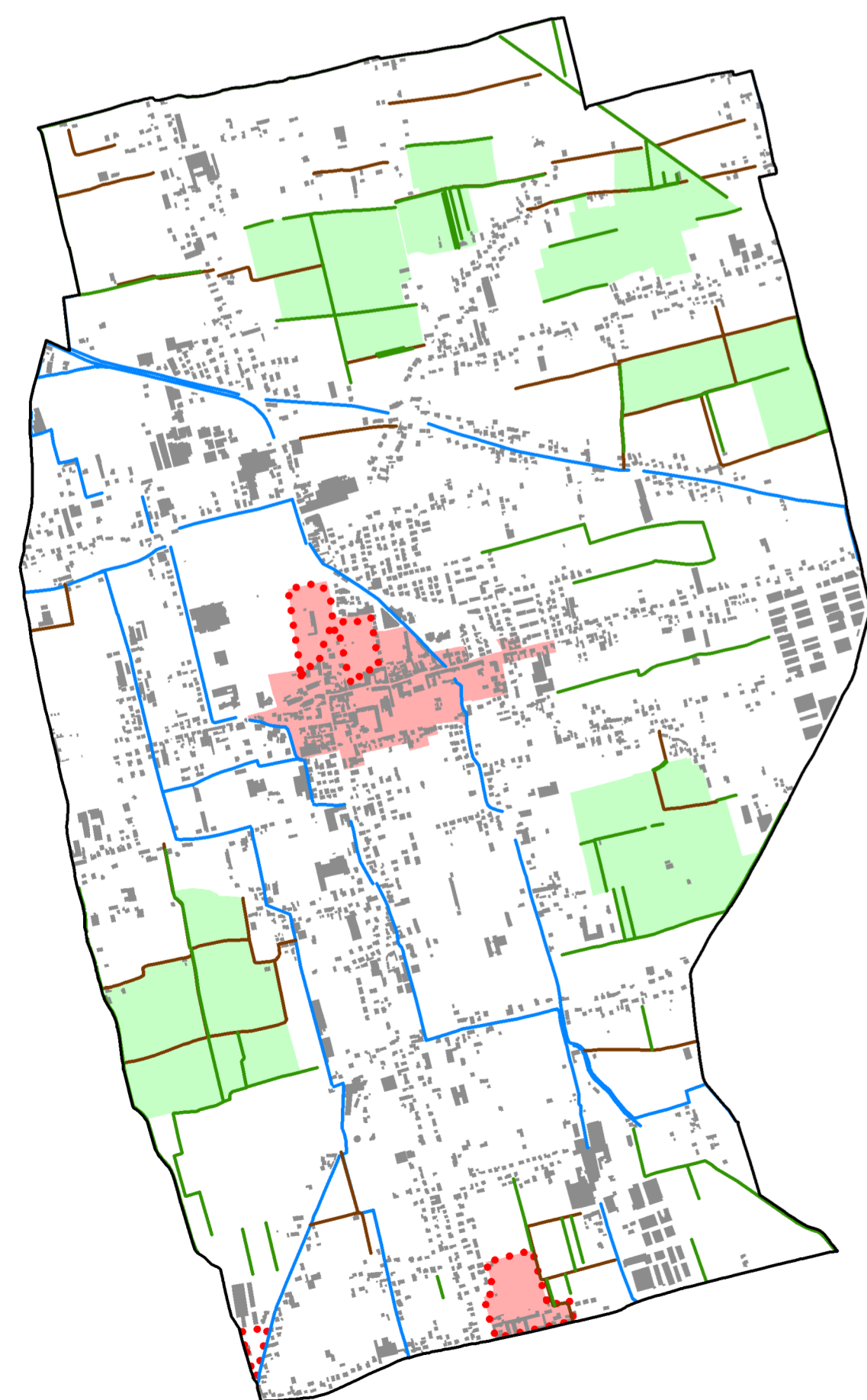

LEGENDA

N.T.

- Confine comunale e del PAT
- Invarianti di natura paesaggistica**
 - Ambiti dei campi chiusi Art. 2.6
 - Percorsi rurali Art. 2.6
 - Siepi e filari alberati da tutelare Art. 2.6
- Invarianti di natura ambientale**
 - *** Rogge Art. 2.6
- Invarianti di natura storico-monumentale**
 - Centri storici Art. 2.7
 - Parchi, giardini e pertinenze da tutelare Art. 2.7
 - ◆ Ville venete Art. 2.7
 - Edifici e manufatti di interesse storico-ambientale-culturale locali esterni ai centri storici Art. 2.7