

Carta dei Vincoli e della Pianificazione Territoriale

Elaborati adeguati per la Conferenza di Servizi di approvazione del PAT

Regione del Veneto
Direzione Urbanistica

Provincia di Vicenza
Dipartimento Territorio e Ambiente

Sindaco
Gilberto Trevisan

Progettista
Antonio Buggin

Difesa del suolo
Umberto Tundo
Francesco Morbin
Compatibilità idraulica
Pietro Cevese

Agronomia e paesaggio rurale
Giorgio Marcon
Valutazione ambientale
Giancarlo Gusmaroli

aprile 2013

Realizzazione GIS con
STUDIO LUCA ZANELLA INGEGNERE
33100 UDINE via XXIII marzo n.19 studio@luz.it

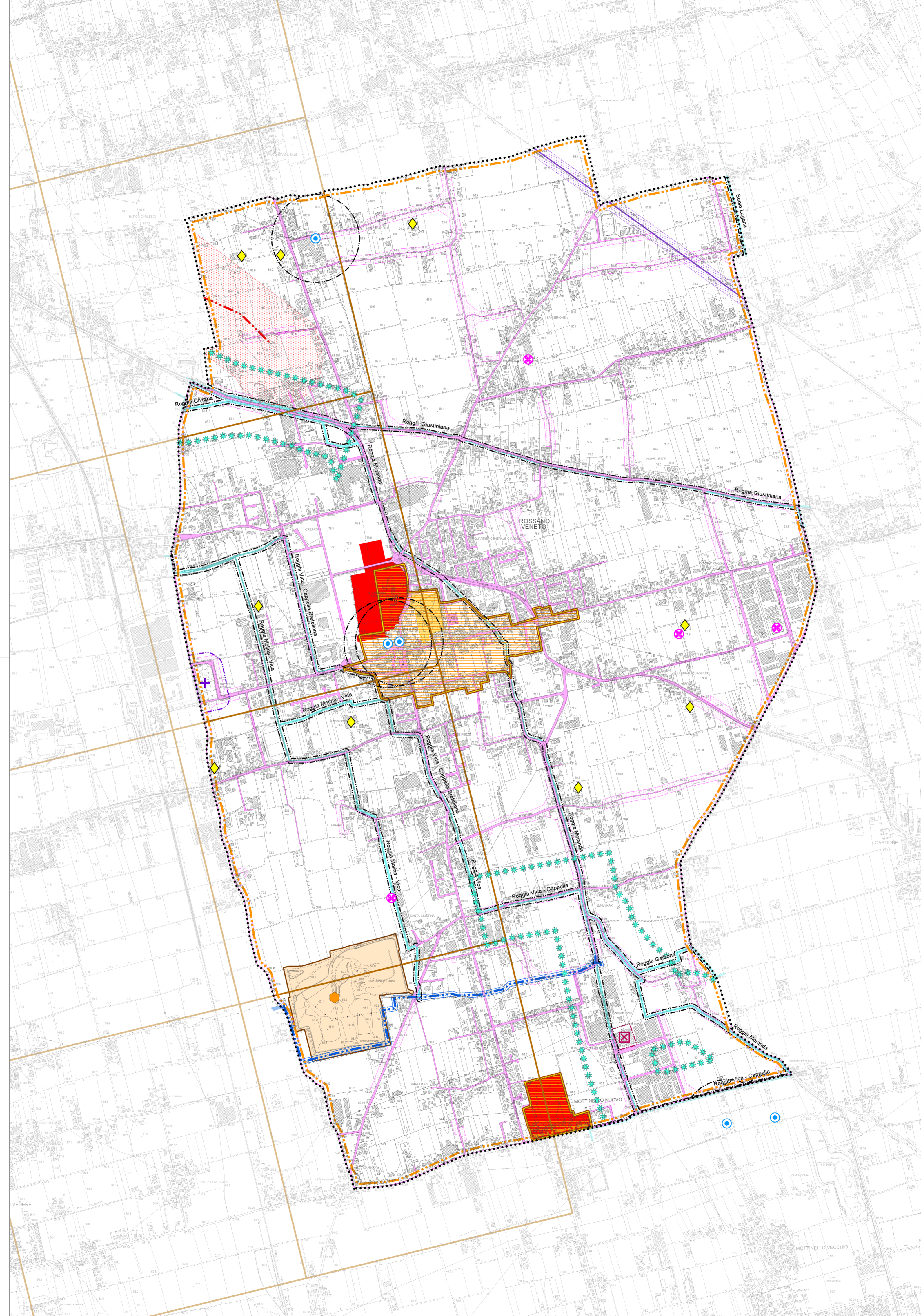
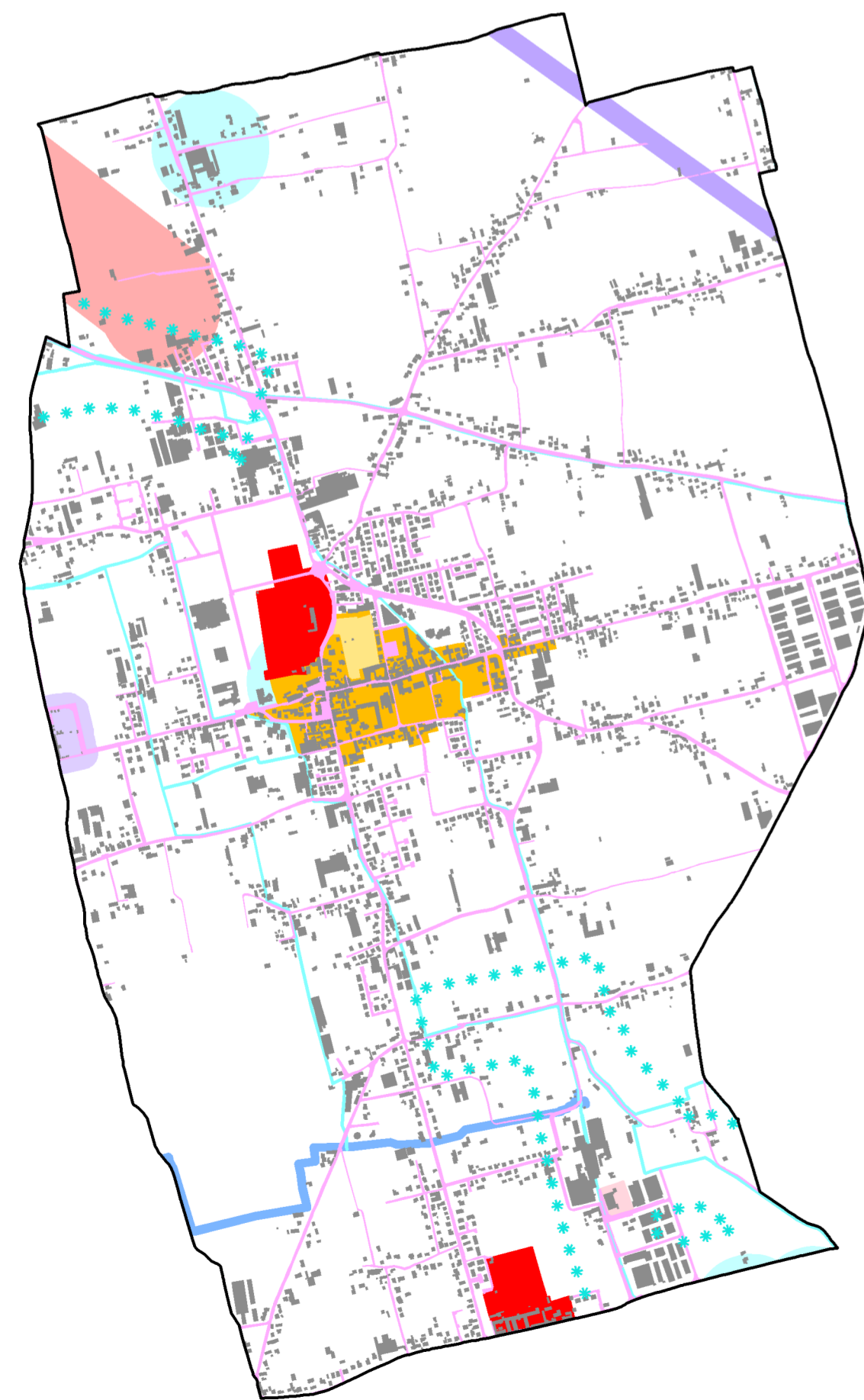

LEGENDA

N.T.

- Confine comunale e del PAT
- Vincoli**
- Vincolo monumentale D.Lgs. 42/2004 Art. 2.1
- Vincolo sismico O.P.C.M. 3274/2003 - Zona 3 Art. 2.3
- Vincolo paesaggistico D.Lgs. 42/2004
Aree di notevole interesse pubblico Art. 2.2.2
- Vincolo paesaggistico D.Lgs. 42/2004
Corsi d'acqua Art. 2.2.1
- Pianificazione di livello superiore**
- Centro storico Art. 2.4.1
- Agro-centuriato (Riferimento Tav. 5.1 A del PTCP) Art. 2.2.3
- Altri elementi**
- Idrografia/Fasce di rispetto di 10 m - art. 96 lett. f) r.d. 25 luglio 1904 n. 523 Art. 2.5.8.1
- Cave Art. 2.5.12
- Pozzi di Prelievo per uso idropotabile, idrotermale e idroproduttivo/Fasce di rispetto Art. 2.5.8.3
- Viabilità/Fasce di rispetto Art. 2.5.9
- Ferrovia/Fasce di rispetto Art. 2.5.5
- Elettrodotti/Fasce di rispetto Art. 2.5.4
- Gasdotti/Fasce di rispetto Art. 2.5.6
- Cimiteri/Fasce di rispetto Art. 2.5.3
- Impianti di telecomunicazione elettronica ad uso pubblico esistenti Art. 2.5.7
- Area a rischio di incidente rilevante/Fascia di rispetto Art. 2.5.11
- Allevamenti zootecnici Art. 2.5.10